



INDICATIONS

L'IRM peut être demandée à la recherche de lésions tendineuses, ligamentaires, osseuses, cartilagineuse.



IRM du bassin, des hanches :
Pathologie de la tête fémorale (ostéonécrose) arthropathie de la hanche, tendinopathie des tendons fessiers....



IRM du genou:
Etude des ménisques à la recherche de fissure, bilan de traumatisme, Caractérisation de lésions osseuses...



IRM de la cheville:
Bilan d'entorse, de tendinite, de pathologie articulaire, étude du tendon d'Achille...

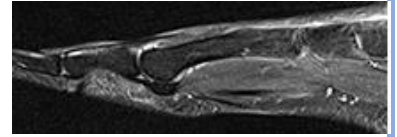

IRM du pied :
Recherche d'inflammation de l'aponévrose plantaire, arthropathie, névrome de Morton, bursite...

CONTRE INDICATIONS



Les mêmes que pour tout examen IRM

INJECTION



Selon l'indication, il peut y avoir une injection de produit de contraste : le GADOLINIUM

PREPARATION

- Se dévêtir et retirer tout objet métallique ou magnétique
- Pose d'une voie veineuse si nécessaire

DUREE DE L'EXAMEN



- Environ 15 minutes

DEROULEMENT DE L'EXAMEN

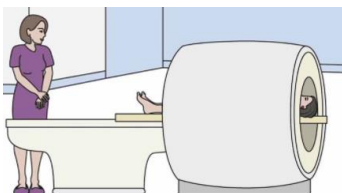

- Position : allongé sur le dos, un casque sur les oreilles, une poire d'appel dans la main
- Une antenne sera placée sur la région à examiner
- Si nécessaire, l'injection du produit de contraste se fera au cours de l'examen