

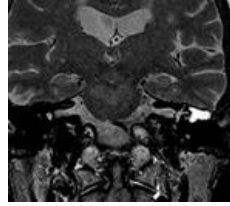

INDICATIONS



IRM cérébrale :
AVC, céphalées,
troubles
neurologiques,
pathologie
inflammatoire
(SEP), troubles
cognitifs,
recherche
d'anévrisme, de
thrombophlébite,
de lésions
secondaires...



**IRM des CAI,
des rochers :**
Vertiges,
acouphènes,
troubles de
l'audition,
choléstéatome
étude du nerf
facial...

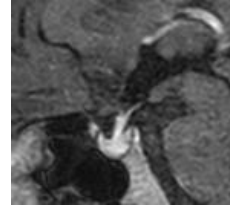

IRM de l'hypophyse :
Anomalie clinique ou
biologique
(hyperprolactinémie),
adénome ...



IRM des orbites:
Troubles de la
vision ou de
l'oculomotricité,
certaines
pathologies
inflammatoire
ou
thyroïdienne...

CONTRE INDICATIONS



Les mêmes que pour
tout examen IRM

INJECTION



En fonction de l'indication,
l'injection d'un produit de
contraste peut être nécessaire

PREPARATION

- Se dévêtir et retirer tout objet métallique ou magnétique
- Pose d'une voie veineuse si nécessaire

DUREE DE L'EXAMEN



- Entre 15 à 20 minutes

DEROULEMENT DE L'EXAMEN

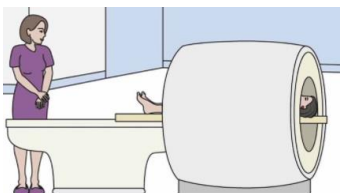

- Position : allongé sur le dos, un casque sur les oreilles, une poire d'appel dans la main
- Une antenne sera positionnée sur votre tête, un miroir vous permet de voir l'extérieur
- L'injection du produit de contraste se fera au cours de l'examen si nécessaire