

INDICATIONS

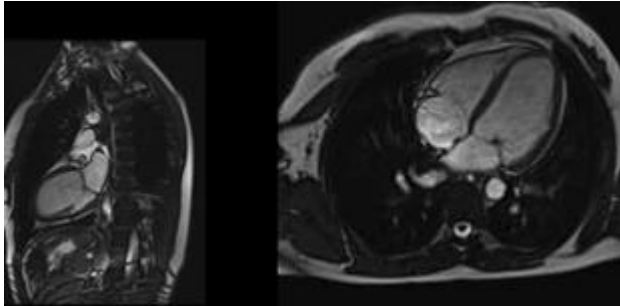

Etude anatomique et fonctionnelle du myocarde, des cavités cardiaques, des valves cardiaques.



Insuffisance cardiaque, troubles du rythme, myocardite, péricardite, myocardiopathie....

CONTRE INDICATIONS



Les mêmes que pour tout examen IRM

INJECTION



Injection de produit de contraste : GADOLINIUM

PREPARATION

- Se dévêtir et retirer tout objet métallique ou magnétique
- Pose d'une voie veineuse

DUREE DE L'EXAMEN



- Entre 20 et 30 minutes

DEROULEMENT DE L'EXAMEN

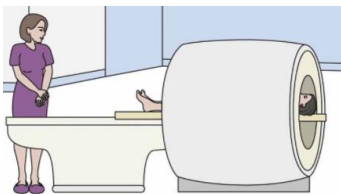

- Position : allongé sur le dos, un casque sur les oreilles, une poire d'appel dans la main.
- Des électrodes seront mises en place permettant la réalisation d'images synchronisées sur votre rythme cardiaque.
- Une antenne sera placée sur votre thorax.
- Tout au long de l'examen, on vous demandera d'arrêter de respirer pendant une dizaine de secondes.
- Injection de Gadolinium au cours de l'examen.